

The logo features a large teal circle containing the word 'Coésio' in white. A small yellow triangle is positioned above the 'é'. Surrounding the teal circle are several smaller decorative elements: a yellow circle, a grey circle, a purple circle, and several grey and yellow diamonds. The background consists of large, overlapping curved shapes in shades of purple and grey.

Coésio

DESTINATIONS FRANCOPHONES
DE CONGRÈS

2020
ANNUAIRE

Le Conseil d'Administration 2020-2021

Présidente



Odile DELANNOY
MANDELIEU-LA-NAPOULE

Vice-Président



Éric MONTANT
NANTES

Secrétaire Générale



Pauline DECANter
DEAUVILLE

Trésorier



Thierry BOTTARD
NANCY

Membres



Philippe BERNIMOLIN
LIÈGE



Aline DAMBRUN
PARIS



Jean-Pierre DERAIl
ANTIBES JUAN-LES-PINS



Camille FAURE
TOULOUSE



Florence JULLIAN
AVIGNON



Cécile LUPO
TROYES



Guillaume MÉCHIN
PAU



Amadou ROUILLON
GRENOBLE

Participe également au Conseil d'Administration



Freddy BECHER

Chargée de mission



Caroline CANAVERO



www.coesiocongres.com

EDITO



Chers Adhérents,

À l'heure où je vous écris cet éditto, nous traversons une situation sanitaire inédite qui nous a tous contraint à cesser notre activité et à travailler, à distance, en télétravail.

2020 sera de fait une année inscrite, à jamais, dans nos mémoires tant au niveau professionnel que personnel.

Un proverbe connu nous dit « ce qui ne nous tue pas, nous rend plus fort ».

Coésio, Destinations Francophones de Congrès, sera plus que jamais présent et actif auprès de ses adhérents et clients en étroite collaboration avec notre partenaire associé l'UNIMEV afin de traverser cette période difficile et de préparer la reprise.

Coésio devra également s'adapter à l'après COVID 19. Nos façons de travailler seront désormais différentes, le comportement de nos clients le sera aussi. Voyons l'avenir comme une opportunité et sachons ensemble construire et tirer le meilleur parti d'une situation aujourd'hui compliquée.

Nous voyons que le digital et la dématérialisation prennent toute leur place aujourd'hui et ils le resteront pour les années à venir.

Afin de renforcer la communication au sein de notre réseau, l'application Coésio, développé par Gooméo, sera rapidement opérationnelle permettant ainsi une meilleure information sur l'actualité de l'association, les évènements, etc. mais également d'améliorer les échanges entre adhérents.

Par ailleurs, un nouveau site internet vous sera proposé pour la fin de l'année 2020.

Entretiens, Coésio accentue sa présence sur les réseaux sociaux : Facebook, LinkedIn, Instagram et Twitter. Ils sont aujourd'hui des moyens de communication incontournables et je compte sur votre contribution en partageant nos différentes publications.

Quant à nos opérations commerciales, ne manquez pas nos rencontres professionnelles :

- **Coésio se met en Seine à Paris – Jeudi 4 Juin 2020**
- **Coésio déroule le Tapis Rouge à Deauville – Du 12 au 13 Septembre 2020**
- **Les Rencontres d'Affaires de Séville – Du 12 au 14 Novembre 2020**

Sans oublier, les petits moments de convivialité Coésio dont nous essayerons de créer l'opportunité en fonction de notre présence sur certains évènements.

J'attire votre attention sur l'importance de votre contribution à la Bourse des Congrès ainsi qu'à celle des Devis Annulés. Ces deux bases de données qualifiées sont de véritables atouts pour votre développement commercial. Tous les adhérents sont amenés à les abonder.

Quant au Club des Organisateurs, nous veillerons à ce qu'il soit dynamisé afin d'être aux côtés des adhérents dans la période de reprise et de leur permettre de participer aux échanges et aux différents travaux et/ou études qu'ils souhaitent mener.

Coésio, plus fort ensemble, auprès de nos amis francophones qui partagent la même épreuve et pour lesquels nous apporterons notre soutien.

Chers Adhérents, Chers Organisateurs, 2020 nous a fait une mauvaise surprise. Sachons ensemble préparer 2021 et les années à venir.

Odile DELANNOY

Présidente de Coésio

Directeur Adjoint Office de Tourisme & des Congrès de Mandelieu

Assemblée Générale



**Troyes
2019**



Sommaire

Coésio regroupe 68 membres francophones répartis sur plusieurs continents : Europe et Afrique.

AGEN.....	7	LUXEMBOURG Congrès.....	24
AIX EN PROVENCE.....	7	LUXEMBOURG Convention Bureau	25
AIX LES BAINS.....	8	MANDELIEU-LA-NAPOULE.....	25
ANGERS.....	8	MARSEILLE Bureau des Congrès	
ANNECY.....	9	et des Événements.....	26
ANTIBES JUAN-LES-PINS.....	9	MARSEILLE Palais des Congrès....	26
ARCACHON.....	10	MARSEILLE Palais du Pharo	27
ARLES.....	10	METZ.....	27
AVIGNON.....	11	MONACO.....	28
BESANÇON.....	11	MONTPELLIER.....	28
BÉZIERS.....	12	MONTPELLIER Events	29
BIARRITZ.....	12	MONTREUX.....	29
BORDEAUX.....	13	NANCY.....	30
BREST.....	13	NANTES.....	30
BREST Métropole.....	14	NICE.....	31
CANNES.....	14	ORLÉANS Val de Loire Événements ..	31
CLERMONT-FERRAND.....	15	ORLÉANS Convention.....	32
COLMAR.....	15	PARIS UNIVERSSCIENCE.....	32
DAKAR.....	16	PARIS VIPARIS.....	33
DEAUVILLE.....	16	PAU.....	33
DIJON.....	17	PERPIGNAN.....	34
DUNKERQUE.....	17	POITIERS.....	34
ÉVREUX.....	18	RENNES.....	35
GENÈVE.....	18	SAINT-BRIEUC.....	35
GRENOBLE Alpes Métropole.....	19	SAINT-ÉTIENNE.....	36
GRENOBLE Alpexpo.....	19	SAINT-MALO.....	36
GRENOBLE World Trade Center..	20	SAINT-RAPHAËL.....	37
LA BAULE.....	20	STRASBOURG.....	37
LA GRANDE MOTTE.....	21	TOULOUSE.....	38
LA ROCHELLE.....	21	TOURS Événements.....	38
LE HAVRE.....	22	TROYES.....	39
LE MANS.....	22	VERSAILLES.....	39
LIÈGE.....	23	VITTEL.....	40
LILLE.....	23	YAOUNDÉ.....	40
LORIENT.....	24		

Centres des Congrès & Bureaux des Congrès

Membres Coésio - Novembre 2020

-  Centre des Congrès (46)
-  Bureau des Congrès (14)
-  Les deux (8)

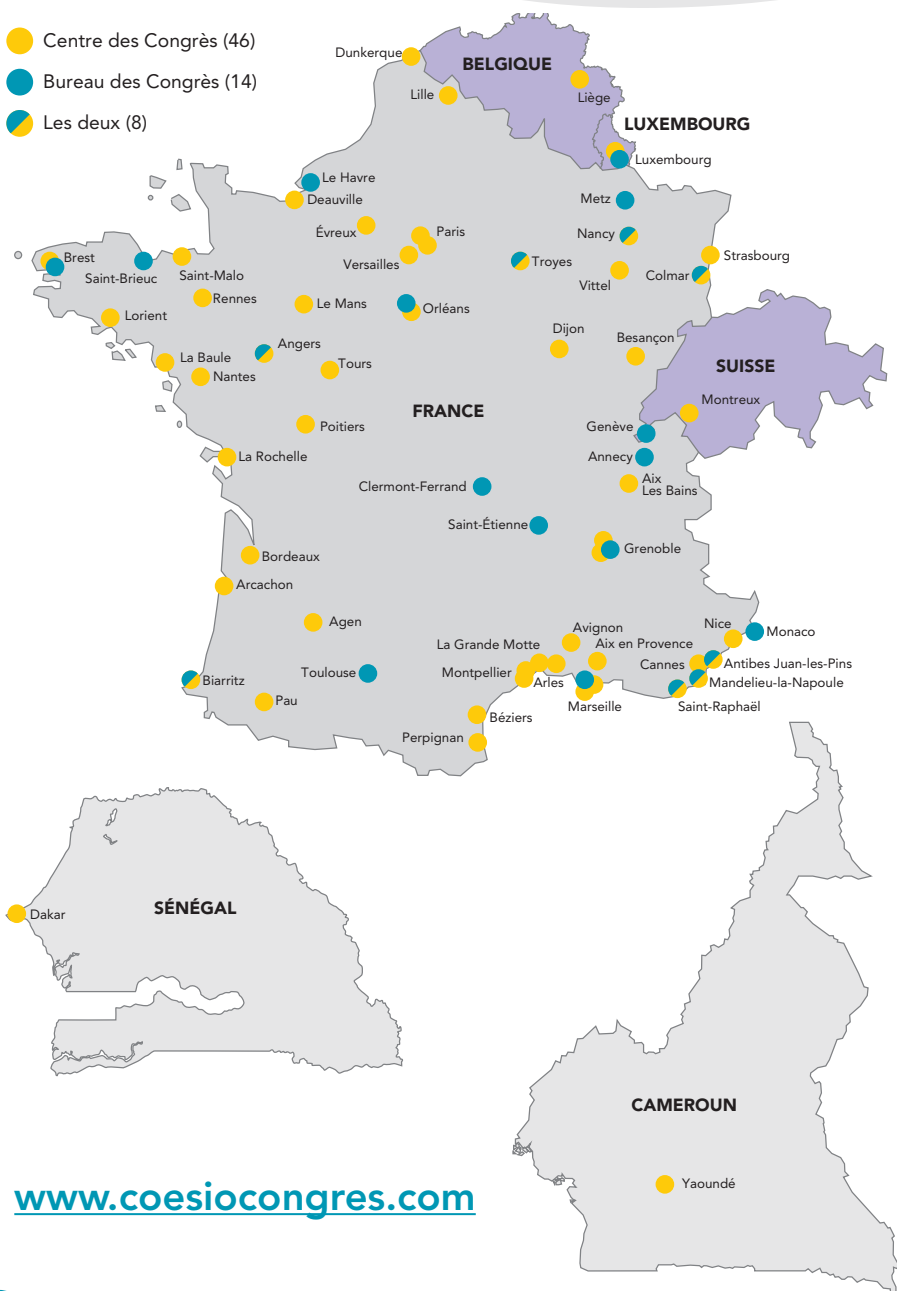

www.coesiocongres.com



Christophe CONTE

Directeur Centre des Congrès
et Parc des Expositions

✉ christophe.conte@agen-expo.com

☎ 0033 (0) 5 53 48 22 33

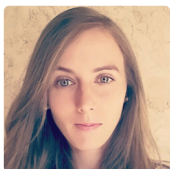

Élodie BESSA

Assistante de Direction

✉ elodie.bessa@agen-expo.com

☎ 0033 (0) 5 53 48 49 52



Corinne CONEDERA

Chargée de projet

✉ corinne@agen-expo.com

☎ 0033 (0) 5 53 48 49 56

- Capacité de l'auditorium
500 à 2000 places
- Nombre de salles de sous-commission
7 salles
- Surface d'exposition
10000 m²
- Nombre de chambres
1400 chambres

Avenue du Midi
47000 AGEN
FRANCE

Tél. : 0033 (0) 5 53 48 49 59

www.agen-expo.com



Nicolas BODIN

Directeur

✉ nbodin@aixenprovence-congres.com

☎ 0033 (0) 4 42 17 41 70



Peggy RANARISON

Responsable du Développement
Congrès

✉ pranarison@aixenprovence-congres.com

☎ 0033 (0) 4 42 17 41 76

- Capacité de l'auditorium
508 places
- Nombre de salles de sous-commission
10 salles
- Surface d'exposition
600 m²
- Nombre de chambres
3200 chambres

14, boulevard Carnot
13100 AIX EN PROVENCE
FRANCE

Tél. : 0033 (0) 4 42 17 41 70

www.aixenprovence-congres.com

AIX-LES-BAINS RIVIERA DES ALPES Centre Culturel et des Congrès



Justine LOUIS

Responsable Pôle Développement Commercial

✉ jlouis@aixlesbains-rivieradesalpes.com

☎ 0033 (0) 4 79 88 68 12

☎ 0033 (0) 6 17 92 23 86

- Capacité de l'auditorium
1320 places
- Nombre de salles de sous-commission
12 salles
- Surface d'exposition
1000 m²
- Nombre de chambres
3040 chambres

Place Maurice Mollard
BP 90132
73101 AIX LES BAINS CEDEX
FRANCE

Tél. : 0033 (0) 4 79 88 68 36

<http://affaires.aixlesbains-rivieradesalpes.com>

ANGERS LOIRE TOURISME EXPO CONGRÈS ALTEC



Sylvie REVERDY

Responsable Commerciale Pôle Événements Accueillis

✉ sylvie.reverdy@destination-angers.com

☎ 0033 (0) 2 41 96 32 56

- Capacité de l'auditorium
1200 places
- Nombre de salles de sous-commission
18 salles
- Surface d'exposition
3000 m²
- Nombre de chambres
2600 chambres

DESTINATION ANGERS
Pôle Événements accueillis
33, boulevard Carnot
49100 ANGERS
FRANCE

Tél. : 0033 (0) 2 41 96 32 32

Courriel :
sylvie.reverdy@destination-angers.com

www.destination-angers.com

ANNECY Lac Anney Tourisme et Congrès



Cristophe OLIERO

Responsable du Bureau des Congrès

✉ contact@lac-anney-congres.com

☎ 0033 (0) 4 50 45 00 58

- Capacité de l'auditorium
1800 places
- Nombre de salles de sous-commission
38 salles
- Surface d'exposition
5000 m²
- Nombre de chambres
3332 chambres

Lac Anney Tourisme & Congrès
1, rue Jean Jaurès
74000 ANNECY
FRANCE

Tél. : 0033 (0) 4 50 45 00 58

Courriel :
contact@lac-anney-congres.com

www.lac-anney-congres.com

ANTIBES JUAN-LES-PINS Palais des Congrès



Jean-Pierre DERAÏL

Directeur d'Exploitation du Palais
des Congrès

✉ jean-pierre.derail@antibes-congres.com

☎ 0033 (0) 4 22 10 60 43
0033 (0) 6 15 77 85 86

- Capacité de l'auditorium
500 places
- Nombre de salles de sous-commission
12 salles
- Surface d'exposition
1700 m²
- Nombre de chambres
3147 chambres



Clément COURTOIS

Chargé de développement

✉ clement.courtois@antibes-congres.com

☎ 0033 (0) 4 22 10 60 17
0033 (0) 6 24 91 49 97

Office de Tourisme et des Congrès
60, chemin des Sables
06160 JUAN-LES-PINS
FRANCE

Tél. : 0033 (0) 4 22 10 60 01

www.antibesjuanlespins-congres.com

ARCACHON Palais des Congrès



Camille CHAPSAL

Chargée d'Affaires

✉ camille.chapsal@arcachon.com

☎ 0033 (0) 5 56 22 47 18



Anne-Cécile LABADIE

Chargée du Développement Commercial

✉ anne-cecile.labadie@arcachon.com

☎ 0033 (0) 5 56 22 47 15



Michael BLANCHET

Chargé du Développement Commercial

✉ michael.blanchet@arcachon.com

☎ 0033 (0) 5 56 22 47 00

- Capacité de l'auditorium
500 places
- Nombre de salles de sous-commission
15 salles
- Surface d'exposition
450 à 1260 m²
- Nombre de chambres
984 chambres

Boulevard Veyrier Montagnères
33120 ARCACHON
FRANCE

Tél. : 0033 (0) 5 56 22 47 00

www.arcachoncongres.com

ARLES Palais des Congrès - Chambre de Commerce et d'Industrie

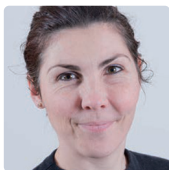

Ludivine PELTIER

Directrice du Palais des Congrès

✉ lpeltier@arles.cci.fr

☎ 0033 (0) 4 90 99 08 21



Caroline OLIVIER

Chargée de Développement Commercial

✉ colivier@arles.cci.fr

☎ 0033 (0) 4 90 99 08 36

☎ 0033 (0) 6 24 33 88 21

- Capacité de l'auditorium
1000 places
- Nombre de salles de sous-commission
12 salles
- Surface d'exposition
3200 m²
- Nombre de chambres
1764 chambres

CCI Pays d'Arles - Avenue de la 1^{ère}
Division de la France libre
BP 10039
13633 ARLES CEDEX
FRANCE

Tél. : 0033 (0) 4 90 99 08 21

Courriel :

palais.congres@arles.cci.fr

www.congres-arles.com

AVIGNON CONGRÈS Palais des Papes / Parc Expo



Florence JULLIAN

Directrice Commerciale

✉ f.jullian@avignon-tourisme.com

☎ 0033 (0) 4 90 27 50 56

- Capacité de l'auditorium
536/920 places
- Nombre de salles de sous-commission
12/4 salles
- Surface d'exposition
1920/27500 m²
- Nombre de chambres
4800 chambres

AVIGNON TOURISME
6, rue Pente Rapide Charles Ansidei
84008 AVIGNON CEDEX 1
FRANCE

Tél. : 0033 (0) 4 90 27 50 56

www.avignon-congres.com

BESANÇON Parc des Expositions et des Congrès



Didier SIKKINK

Directeur Général

✉ didier.sikkink@micropolis.fr

- Capacité de l'auditorium
2150 places
- Nombre de salles de sous-commission
7 salles
- Surface d'exposition
20000 m²
- Nombre de chambres
1900 chambres



Peggy STEMMER

Responsable Pôle Congrès

✉ peggy@micropolis.fr

☎ 0033 (0) 3 81 41 08 09

MICROPOLIS - 3, boulevard Ouest
CS 82019
25050 BESANÇON CEDEX
FRANCE

Tél. : 0033 (0) 3 81 41 08 09

www.micropolis.fr

BÉZIERS CONGRÈS



Ludivine CALVET

Directrice

✉ ludivine.calvet@ville-beziers.fr

☎ 0033 (0) 6 11 90 03 57

- Capacité de l'auditorium
1224 places
- Nombre de salles de sous-commission
18 salles
- Surface d'exposition
2360 m²
- Nombre de chambres
1719 chambres

Palais des Congrès - Stade de la Méditerranée - Zinga Zanga - Théâtre Municipal - Théâtre des Franciscains - Arènes - Hôtel Consulaire
29, avenue Saint Saëns
34500 BÉZIERS
FRANCE
Tél. : 0033 (0) 4 67 76 84 00
Courriel : congres@ville-beziers.fr

www.beziers-congres.fr

BIARRITZ TOURISME Bureau des Congrès / Palais des Congrès



Gérald BUSCEMI

Directeur Commercial et Marketing

✉ gerald.buscemi@biarritz.fr

- Capacité de l'auditorium
4 auditoriums de 230, 477, 728 et 1408 places
- Nombre de salles de sous-commission
10/9/5 salles
- Surface d'exposition
Jusqu'à 8000 m²
- Nombre de chambres
3500 chambres (dont 2283 en centre-ville)



Miren JUARISTI

Responsable Pôle MICE

✉ miren.juaristi@biarritz.fr

☎ 0033 (0) 5 59 22 41 73

Biarritz Tourisme - 1, square d'Ixelles
Javalquinto
64200 BIARRITZ
FRANCE

Tél. : 0033 (0) 5 59 22 37 08
Courriel : rendezvous@biarritz.fr

<http://congres.biarritz.fr/>

BORDEAUX Congrès et Expositions de Bordeaux



Karine SANTAMARIA

Directrice de Bordeaux Events

✉ k.santamaria@bordeaux-expo.com

☎ 0033 (0) 5 56 11 99 11

- Capacité de l'auditorium
196, 300, 353 et 600/1293 places.
1 auditorium de 1500 à 6000 places
- Nombre de salles de sous-commission
17 salles. 12 salles de 100 à 400 places
- Surface d'exposition
plus de 80000 m²
- Nombre de chambres
10000 chambres

Rue Jean Samazeuilh
CS 200 88
33030 BORDEAUX CEDEX
FRANCE

Tél. : 0033 (0) 5 56 11 99 11
Courriel :
accueillir@bordeaux-expo.com

www.bordeaux-events.com

BREST Brest'Aim Events



Fanny CATUSSE

Chargée de Développement
Commercial

✉ fanny.catusse@brestaim.fr

☎ 0033 (0) 2 98 32 32 29

0033 (0) 6 45 16 06 76

- Capacité de l'auditorium
3820 places
- Nombre de salles de sous-commission
10 à 15 salles
- Surface d'exposition
12000 m²
- Nombre de chambres
2000 chambres

Brest'Aim Events
BP 91039
29210 BREST CEDEX 1
FRANCE

Tél. : 0033 (0) 2 98 32 32 29
Courriel :
contact@brestaim-events.com

www.brestaim-events.com

BREST MÉTROPOLE Bureau des Congrès de l'Office de Tourisme



Olivier HENNE

Responsable Bureau des Congrès

✉ olivier.henne@brest-metropole-tourisme.fr

☎ 0033 (0) 2 98 44 64 45



Sophie ROÉ

Chargée de mission Bureau des Congrès

✉ sophie.roe@brest-metropole-tourisme.fr

☎ 0033 (0) 2 98 44 64 42



Céline ROUX

Chargée de mission réceptif
et Bureau des Congrès

✉ celine.roux@brest-metropole-tourisme.fr

☎ 0033 (0) 2 98 44 13 75

- Capacité de l'auditorium
1500 places
- Nombre de salles de sous-commission
8 salles
- Surface d'exposition
1000 m²
- Nombre de chambres
2000 chambres

Place de la Liberté
BP 91012
29210 BREST CEDEX 1
FRANCE

Tél. : 0033 (0) 2 98 44 13 75
Courriel :
congres@brest-metropole-tourisme.fr

en cours de construction

CANNES Palais des Festivals et des Congrès



Régis FAURE

Directeur Commercial & Marketing

✉ r.faure@palaisdesfestivals.com

☎ 0033 (0) 4 92 99 84 44



Alikei HEINRICH

Directeur MICE

✉ heinrich@palaisdesfestivals.com

- Capacité de l'auditorium
147 à 2300 places
- Nombre de salles de sous-commission
50 salles
- Surface d'exposition
35000m²
- Nombre de chambres
8000 chambres

1, La Croisette
06400 CANNES
FRANCE

Tél. : 0033 (0) 4 92 99 84 00

www.palaisdesfestivals.com

CLERMONT-FERRAND Clermont Auvergne Tourisme



Vincent GARNIER

Directeur Général

✉ v.garnier@clermontauvergnetourisme.com



Julien BOILEAU

Responsable Commercial

✉ j.boileau@clermontauvergnetourisme.com

☎ 0033 (0) 4 73 98 64 94

- Capacité de l'auditorium **650/9400 places**
- Nombre de salles de sous-commission **16/13 salles**
- Surface d'exposition **5900/12600 m² d'espaces couverts**
2x 39500 m² d'espaces extérieurs
- Nombre de chambres **5600 chambres**

Maison du Tourisme
Bureau des Congrès
Place de la Victoire
63000 CLERMONT FERRAND
FRANCE

Tél. : 0033 (0) 4 73 98 65 00

www.congres-clermontauvergnetourisme.com

COLMAR CONGRÈS Bureau des Congrès / Centre de Congrès



Marc FRUH

Directeur Administratif et Financier
Colmar Expo

✉ marc.fruh@colmar-expo.fr

☎ 0033 (0) 3 90 50 50 50

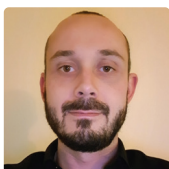

Olivier WILLIG

Responsable Commercial Congrès

✉ olivier.willig@colmar-expo.fr

☎ 0033 (0) 3 90 50 50 73

- Capacité de l'auditorium **300 à 1328 places**
- Nombre de salles de sous-commission **8 salles**
- Surface d'exposition **16500 m²**
- Nombre de chambres **2657 chambres**

Parc des expositions
Avenue de la Foire aux Vins
68000 COLMAR
FRANCE

Tél. : 0033 (0) 3 90 50 50 50

Courriel :
administration@colmar-expo.fr

www.colmar-expo.fr

DAKAR Centre International de Congrès



Salihou KEITA

Directeur Général

✉ salihou.keita@cices.sn
salihoukeita@gmail.com

☎ 00221 33 859 96 10



El Hadji Amadou DIAGNE

Secrétaire Général

✉ elamadia@cices.sn
ehadiagne@gmail.com

☎ 00221 33 859 96 20



Jean Claude NGOM

Directeur de l'Exploitation Commerciale

✉ jeanclaude.ngom@cices.sn

☎ 00221 33 859 96 03
00221 77 220 39 01

- Capacité de l'auditorium
1200 places
- Nombre de salles de sous-commission
4 salles
- Surface d'exposition
29000 m²
- Nombre de chambres
2000 chambres

Jean Claude NGOM - Directeur de
l'Exploitation Commerciale
Route de l'Aéroport
BP 8166 YOFF
SÉNÉGAL

Tél. : 00221 33 859 96 03
Courriel : dec.cices@gmail.com

www.cices.sn

DEAUVILLE Centre International de Deauville



Carine FOUQUIER

Directrice Générale

✉ cfouquier@congres-deauville.com

☎ 0033 (0) 2 31 14 14 14



Pauline DECANTER HEMERY

Directrice Commerciale

✉ pdecanter@congres-deauville.com

☎ 0033 (0) 2 31 14 14 14

- Capacité de l'auditorium
2 auditoriums de 223 et 1497 places
- Nombre de salles de sous-commission
20 salles
- Surface d'exposition
7200 m²
- Nombre de chambres
2500 chambres

1 avenue Lucien Barrière
BP 71100
14801 DEAUVILLE
FRANCE

Tél. : 0033 (0) 2 31 14 14 14
Courriel :
commercial@congres-deauville.com

www.congres-deauville.com

DIJON Palais des Congrès-Expositions Dijon-Bourgogne



Nadine BAZIN

Directrice Générale

✉ n.bazin@dijon-congexpo.com



Christine LE GUERNIC

Directrice Commerciale

✉ c.leguernic@dijon-congexpo.com

☎ 0033 (0) 3 80 77 39 20

- Capacité de l'auditorium
Amphithéâtre existant : 610
Amphithéâtre monté : 3500
- Nombre de salles de sous-commission
19 salles
- Surface d'exposition
26000 m²
- Nombre de chambres
3500 chambres

Parc des Expositions et Congrès
de Dijon - Centre Clémenceau
3, boulevard de Champagne
BP 67827
21078 DIJON CEDEX
FRANCE
Tél. : 0033 (0) 3 80 77 39 20
Courriel :
c.leguernic@dijon-congexpo.com

www.dijon-congexpo.com

DUNKERQUE KURSAAL Palais des Congrès de Dunkerque



Yann-Gaël MENAIS

Directeur

✉ ygmenais@dunkerquekursaal.com

☎ 0033 (0) 3 28 65 81 81



Yannick DELATER

Chargé de développement Commercial

✉ ydelater@dunkerquekursaal.com

☎ 0033 (0) 3 28 65 81 81

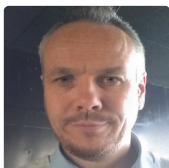

Julien NOËL

Chargé de Communication

✉ jnoel@dunkerquekursaal.com

☎ 0033 (0) 3 28 65 81 89

- Capacité de l'auditorium
3500 places
- Nombre de salles de sous-commission
8 salles
- Surface d'exposition
6785 m²
- Nombre de chambres
1513 chambres

7 bis, place du Casino
59240 DUNKERQUE
FRANCE

Tél. : 0033 (0) 3 28 65 81 81

www.dunkerquekursaal.com

ÉVREUX Le Tangram - Palais des Congrès d'Évreux



Valérie BARAN

Directrice du Tangram

✉ infos@letangram.com

☎ 0033 (0) 2 32 29 63 03



Florence BUIL

Responsable Organisation Commerciale
Chargée du secteur économique

✉ florence.buil@letangram.com

☎ 0033 (0) 2 32 29 63 08

- Capacité de l'auditorium
900 et 200 places
- Nombre de salles de sous-commission
5 salles
- Surface d'exposition
2000 m²
- Nombre de chambres
615 chambres

1 bis Boulevard de Normandie
CS 80784
27007 ÉVREUX CEDEX
FRANCE

Tél. : 0033 (0) 2 32 29 63 00

Courriel :

florence.buil@letangram.com

www.letangram.com

GENÈVE Bureau des Congrès de Genève



Magali BELOTTI

Business Development Expert
Association Management

✉ magali.belotti@geneve.com

☎ 0041 22 909 70 26

Palexpo, Route François-Peyrot 30
CH - Grand-Saconnex 1218
SUISSE

Tél. : 0041 22 761 11 11

Courriel : vente@palexpo.ch

- Capacité de l'auditorium
2500 places
- Nombre de salles de sous-commission
13 salles
- Surface d'exposition
106000 m²
- Nombre de chambres
10026 chambres

palexpo.ch

CICG - Centre International de
Conférence Genève
Rue de Varembe 13 / CP 13
CH - Genève 1211 20
SUISSE

Tél. : 0041 22 791 91 11

Courriel : info@cicg.ch

- Capacité de l'auditorium
1660 places
- Nombre de salles de sous-commission
22 salles
- Surface d'exposition
4000 m²
- Nombre de chambres
10026 chambres

cicg.ch

GRENOBLE-ALPES MÉTROPOLE TOURISME & CONGRÈS



Yves EXBRAYAT

Directeur Général

✉ yves.exbrayat@grenoble-tourisme.com

☎ 0033 (0) 4 76 42 96 03



Amadou ROUILLON

Responsable Bureau des Congrès

✉ amadou.rouillon@grenoble-tourisme.com

☎ 0033 (0) 4 76 03 37 56



William HAETTEL

Chargé d'Affaires et de Développement
Bureau des Congrès

✉ william.haettel@grenoble-tourisme.com

☎ 0033 (0) 4 56 52 38 36

- Capacité de l'auditorium
3000 places
- Nombre de salles de sous-commission
30 salles
- Surface d'exposition
42000 m²
- Nombre de chambres
5002 chambres

Bureau des Congrès
Grenoble-Alpes Métropole
14, rue de la République
38000 GRENOBLE
FRANCE

Tél. : 0033 (0) 4 76 03 37 53

www.grenoble-congres.com

GRENOBLE Alpexpo



Jérôme RIFF

Directeur Général

✉ jerome.riff@alpexpo.com

☎ 0033 (0) 4 76 39 66 00



Ariane MARTIN

Directeur des ventes MICE

✉ ariane.martin@alpexpo.com

☎ 0033 (0) 4 76 39 64 01

- Capacité de l'auditorium
**3 auditoriums de 457, 970
et 3000 places**
- Nombre de salles de sous-commission
**8 salles de 100 à 250 pers.
9 salles de 20 à 90 pers.**
- Surface d'exposition
920, 1160 et 42000 m²
- Nombre de chambres
5002 chambres

Avenue d'Innsbruck
CS 52408
38034 GRENOBLE CEDEX 2
FRANCE

Tél. : 0033 (0) 4 76 39 66 00

www.alpexpo.com

WORLD TRADE CENTER GRENOBLE Centre de Congrès de la CCI de Grenoble



Julie SATIN

Responsable Centre de Congrès

✉ julie.satin@wtc-grenoble.com

☎ 0033 (0) 4 76 28 28 82

- Capacité de l'auditorium
600 places
- Nombre de salles de sous-commission
12 salles
- Surface d'exposition
1200 m²
- Nombre de chambres
5002 chambres



Stéphanie CLOITRE

Chargée de Développement Commercial

✉ stephanie.cloitre@wtc-grenoble.com

☎ 0033 (0) 4 76 28 26 77

5-7 Place Robert Schuman
BP 1521
38025 GRENOBLE CEDEX 1
FRANCE

Tél. : 0033 (0) 4 76 28 28 80

www.congres-wtcgrenoble.com

LA BAULE La Baule Événements - Palais des Congrès Atlantia



Corinne DENUET

Directrice

✉ corinne.denuet@labaule-evenements.com

☎ 0033 (0) 2 40 11 51 41

- Capacité de l'auditorium
900 places
- Nombre de salles de sous-commission
10 salles
- Surface d'exposition
1500 m²
- Nombre de chambres
1500 chambres



Laurent LE QUÉRÉ

Responsable Commercial

✉ laurent.le-quere@labaule-evenements.com

☎ 0033 (0) 2 40 11 51 21

Palais des Congrès Atlantia
119, avenue du Maréchal de Lattre
de Tassigny
44500 LA BAULE
FRANCE

Tél. : 0033 (0) 2 40 11 51 51



Christophe GUÉRIN

Responsable Commercial

✉ christophe.guerin@labaule-evenements.com

☎ 0033 (0) 2 40 11 51 44

www.labaule-evenements.com
www.atlantia-labaule.com

LA GRANDE MOTTE



Christelle SOLER BERINGUEZ

Chargée de développement Tourisme d'Affaires

✉ christelle@lagrandemotte-congres.com

☎ 0033 (0) 4 67 56 42 88

☎ 0033 (0) 6 82 96 24 57

- Capacité de l'auditorium **450 et 130 places**
- Nombre de salles de sous-commission **8 salles**
- Surface d'exposition **360 m² (Hall d'accueil)**
520 m² (Salle d'Exposition)
- Nombre de chambres **568 chambres - 1215 appartements**

Palais des Congrès de La Grande Motte

192 avenue Jean Béne
34280 LA GRANDE MOTTE
FRANCE

Tél. : 0033 (0) 4 67 56 40 50

www.lagrandemotte-congres.com

LA ROCHELLE La Rochelle Tourisme et Événements



Élisabeth BEAUREGARD

Directrice Générale Déléguée

✉ e.beauregard@larochelle-tourisme-evenements.com

☎ 0033 (0) 5 46 45 91 40

- Capacité de l'auditorium **782 places (Espace Encan)**
410 places (Forum des Pertuis)
- Nombre de salles de sous-commission **20 salles**
- Surface d'exposition **5800 m² (Espace Encan)**
570 m² (Forum des Pertuis)
- Nombre de chambres **4230 chambres**



Sonny DOMINÉ

Directeur Événementiel

✉ s.domine@larochelle-tourisme-evenements.com

☎ 0033 (0) 5 46 45 91 18

Quai Louis Prunier
BP 3106
17033 LA ROCHELLE CEDEX
FRANCE

Tél. : 0033 (0) 5 46 45 90 90

www.larochelle-evenements.fr



Sandrine PAPIN-LEPINE

Responsable Congrès et Développement

✉ s.papin-lepine@larochelle-tourisme-evenements.com

☎ 0033 (0) 5 46 45 91 06

LE HAVRE Bureau des Congrès Le Havre-Étretat Normandie



Cécile DELAUNAY

Directrice Bureau des Congrès

✉ cecile.delaunay@lehavre-etretat-tourisme.com

☎ 0033 (0) 2 32 74 04 05



Camille MARESQ

Assistante Commerciale Bureau des Congrès

✉ convention-info@lehavre-etretat-tourisme.com

☎ 0033 (0) 2 32 74 04 06

- Capacité de l'auditorium **2100 places**
- Nombre de salles de sous-commission **11 salles**
- Surface d'exposition **7100 m²**
- Nombre de chambres **1971 chambres**

186 boulevard Clemenceau
76600 LE HAVRE
FRANCE

Tél. : 0033 (0) 2 32 74 04 06
Courriel : convention-info@lehavre-etretat-tourisme.com

www.congres-lehavre.com

LE MANS Palais des Congrès et de la Culture



Julien RAIMBAULT

Directeur

✉ julien.raimbault@lemans-evenements.fr



Marie RUQUIER

Responsable commerciale

✉ marie.ruquier@lemans-evenements.fr

☎ 0033 (0) 2 43 43 59 51

☎ 0033 (0) 6 27 07 41 92

- Capacité de l'auditorium **1400 divisibles en 700 et 450 places**
- Nombre de salles de sous-commission **10 salles**
- Surface d'exposition **1 hall de 450 m² et 1 espace de 1000 m²**
- Nombre de chambres **2650 chambres**

Le Mans Événements - Palais des Congrès
rue d'Arcole
72000 LE MANS
FRANCE

Tél. : 0033 (0) 2 43 43 59 51
Courriel : marie.ruquier@lemans-evenements.fr

www.lemans-congres.com

LIÈGE Palais des Congrès



Philippe BERNIMOLIN

Directeur

✉ p.bernimolin@palaisdescongresliege.be

☎ 0032 4 340 38 90

- Capacité de l'auditorium
3 amphithéâtres : 1000, 500, 250
- Nombre de salles de sous-commission
12 salles
- Surface d'exposition
5000 m²
- Nombre de chambres
1795 chambres

2, esplanade de l'Europe
B - 4020 LIÈGE
BELGIQUE

Tél. : 0032 4 340 38 88
Courriel :
location@palaisdescongresliege.be

www.palaisdescongresliege.be

LILLE Lille Grand Palais



Philippe BLOND

Directeur Général

✉ p.blond@lillegp.com

☎ 0033 (0) 3 20 14 14 43

- Capacité de l'auditorium
4500 places
- Nombre de salles de sous-commission
28 salles
- Surface d'exposition
20000 m²
- Nombre de chambres
8500 chambres



Sanâa SEBBAR

Chargée de Développement

✉ s.sebbar@lillegp.com

☎ 0033 (0) 3 20 14 13 32

☎ 0033 (0) 6 03 27 33 30

1, boulevard des Cités Unies
59777 EURAILLE/LILLE
FRANCE

Tél. : 0033 (0) 3 20 14 15 16
Courriel : commercial@lillegp.com

www.lillegrandpalais.com

LORIENT Lorient Bretagne Sud Expo Congrès



Cédric GUILLOTIN

Directeur

✉ cg@lorient-expocongres.bzh

☎ 0033 (0) 2 97 84 94 94



Diane-Laure DUCASTEL

Adjointe de Direction

✉ dld@lorient-expocongres.bzh

☎ 0033 (0) 2 97 76 88 99



Antoine EVANO

Chargé de Développement Commercial MICE

✉ ae@lorient-expocongres.bzh

☎ 0033 (0) 2 97 76 88 99

- Capacité de l'auditorium
800 places
- Nombre de salles de sous-commission
9 salles
- Surface d'exposition
1500 m²
- Nombre de chambres
1500 chambres

PALAIS DES CONGRES DE
LORIENT / SEGEPEX
Quai Mansion
56100 LORIENT
FRANCE

Tél. : 0033 (0) 2 97 76 88 99

Courriel :

palais@lorient-expocongres.bzh

www.expo-congres.com

EUROPEAN CONVENTION CENTER LUXEMBOURG



Lise GRESNIK

Responsable Ventes et Marketing

✉ l.gresnik@eccl.lu

☎ 00352 43 02 57 757



Carine LOUTSCH

Responsable Ventes et Marketing

✉ c.loutsch@eccl.lu

☎ 00352 43 02 57 751



Giulia BERTAGNOLI

Ventes et Marketing Officer

✉ g.bertagnoli@eccl.lu

☎ 00352 43 02 57 757

- Capacité de l'auditorium
800 personnes maximum en théâtre - 785m²
- Nombre de salles de sous-commission
**12 salles de 35 à 640 personnes
+ 30 workshop rooms de 20-70
personnes**
- Surface d'exposition
3500 m²
- Nombre de chambres
**640 chambres accessibles à pied
réparties en 4 hôtels**

4 Place de l'Europe
L - 1499 LUXEMBOURG
GRAND-DUCHÉ DE
LUXEMBOURG

www.eccl.lu

LUXEMBOURG CONVENTION BUREAU G.I.E.



François LAFONT

CEO

✉ francois.lafont@lcb.lu

☎ 00352 22 75 65 5650



Sarina MIGGE

Sales Manager - International Associations

✉ sarina.migge@lcb.lu

☎ 00352 22 75 65 5651



Benoit WELTÉ

Business Development Manager

✉ benoit.welte@lcb.lu

☎ 00352 22 75 65 5652

- Capacité de l'auditorium **jusqu'à 2500 places dépendant du lieu de conférence**
- Nombre de salles de sous-commission **jusqu'à 30 salles dépendant du lieu de conférence**
- Surface d'exposition **jusqu'à 34000 m² dépendant du lieu de conférence**
- Nombre de chambres **7389 chambres**

43, Boulevard Pierre Frieden
L-1543 LUXEMBOURG
GRAND-DUCHÉ DE
LUXEMBOURG

Tél. : 00352 22 75 65 -1
Courriel : info@lcb.lu

www.business-events.lu

MANDELIEU-LA-NAPOULE Centre Expo Congrès



Odile DELANNOY

Directeur Adjoint - Directeur Commercial et d'Exploitation

✉ delannoy@ot-mandelieu.fr

☎ 0033 (0) 6 11 38 08 23

- Capacité de l'auditorium **1000 places**
- Nombre de salles de sous-commission **18 salles**
- Surface d'exposition **3500 m²**
- Nombre de chambres **8000 sur un rayon de 6km**

Office de Tourisme et des Congrès
806, avenue de Cannes
06210 MANDELIEU-LA-NAPOULE
FRANCE

Tél. : 0033 (0) 4 92 97 48 32

www.mandelieucongres.com

MARSEILLE Bureau Métropolitain des Congrès Aix-Marseille-Provence



Maxime TISSOT

Directeur Général de l'Office de
Tourisme et des Congrès

✉ mtissot@marseille-tourisme.com
☎ 0033 (0) 4 91 13 89 18



Pascale BIGO-FOUCAULT

Responsable du Bureau Métropolitain
des Congrès Aix-Marseille-Provence

✉ pbigo@marseille-tourisme.com
☎ 0033 (0) 4 86 09 50 31

- Nombre de chambres
**22269 chambres en Métropole
dont 9444 à Marseille**

Office de Tourisme et des Congrès
11, la Canebière
13001 MARSEILLE
FRANCE

Tél. : 0033 (0) 4 86 09 50 31
Courriel :
congres@marseille-tourisme.com

www.marseille-congres.com

MARSEILLE Palais des Congrès et des Expositions



Émilie REYNAUD

Responsable Développement
International - Congrès et Événements

✉ e.reynaud@safim.com
☎ 0033 (0) 4 91 76 90 40
0033 (0) 6 12 74 36 85



Camille MARTIN

Commerciale – Congrès et événements
internationaux

✉ c.martin@safim.com
☎ 0033 (0) 4 91 76 90 40
0033 (0) 6 18 90 12 09

- Capacité de l'auditorium
1200 à 3200 places
- Nombre de salles de sous-commission
19 de 35 à 550 places
- Surface d'exposition
40000 m²
- Nombre de chambres
9444 chambres

Palais des Congrès et des
Expositions de Marseille
SAFIM - Parc Chanot - BP2 - Rond
Point du Prado
13266 MARSEILLE CEDEX 08
FRANCE

Tél. : 0033 (0) 4 91 76 90 60

www.marseille-chanot.com

MARSEILLE Palais du Pharo



Isabelle CARTA

Directrice

✉ palaisdupharo@marseille.fr

☎ 0033 (0) 4 91 14 64 95

- Capacité de l'auditorium
900 places
- Nombre de salles de sous-commission
15 de 20 à 300 places
- Surface d'exposition
900 à 2700 m²
- Nombre de chambres
9444 chambres

Palais du Pharo - Centre de
Congrès
58, boulevard Charles Livon
13233 MARSEILLE CEDEX 20
FRANCE

Tél. : 0033 (0) 4 91 14 64 95

<http://palaisdupharo.marseille.fr/>

METZ Inspire Metz

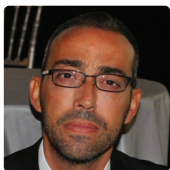

Pierre-Jean GUERRA

Directeur du Tourisme d'Affaires

✉ pjguerra@inspire-metz.com

☎ 0033 (0) 3 87 16 96 85

- Capacité de l'auditorium
1200 places
- Nombre de salles de sous-commission
14 salles
- Surface d'exposition
3400 m²
- Nombre de chambres
2400 chambres



Valérie PERRIN

Responsable Ingénierie

✉ vperrin@inspire-metz.com

☎ 0033 (0) 3 87 39 01 18

2 Place d'Armes
CS 80367
57007 METZ CEDEX 1
FRANCE

www.inspire-metz.com

MONACO



Christine BARRABINO

Responsable du Convention Bureau

✉ cbarrabino@gouv.mc

☎ 00377 92 16 60 05



Sarah RICO

Adjoint au Responsable du Convention Bureau

✉ srico@gouv.mc

☎ 00377 92 16 60 81

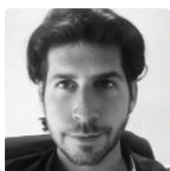

Nicolas MANUELLO

Développement Commercial

✉ nmanuello@gouv.mc

☎ 00377 92 16 60 88

- Une destination de **2 km²** qui se mobilise entièrement pour vos événements
- Un accès rapide à **30 km** de l'aéroport de Nice
- Un centre de congrès avec **3 auditoriums (1800, 800 et 400 places)** et **10000 m²** d'espaces d'exposition
- Un parc hôtelier de **2500 chambres** (catégories 3*, 4* et 5*)
- Des lieux de soirées aussi uniques que surprenants

Direction du Tourisme et des Congrès
de la Principauté de Monaco
2 rue de la Lùjèrneta
98000 MONACO

Tél. : 00377 92 16 61 16

www.monaconventionbureau.com

MONTPELLIER SPL Occitanie Events



Cédric FIOLET

Directeur Général

✉ cfiolet@spl-occitanie-events.com

☎ 0033 (0) 4 67 17 68 04



Lionel CESARI

Responsable Marchés MICE et Sport

✉ lcesari@spl-occitanie-events.com

☎ 0033 (0) 4 67 17 68 46

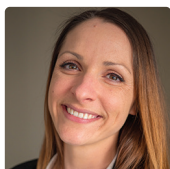

Anna COUQUET

Responsable Commerciale

✉ acouquet@spl-occitanie-events.com

☎ 0033 (0) 4 67 17 69 52

- Capacité de l'auditorium de **1000 à 7500 places**
- Nombre de salles de sous-commission **7 salles**
- Surface d'exposition **60 000 m² couverts** et **70 000 m² extérieurs**
- Nombre de chambres **9400 chambres**

SPL OCCITANIE EVENTS
Route de la Foire
34470 PEROLS
FRANCE

Tél. : 0033 (0) 4 67 17 68 17

www.parc-expo-montpellier.com

MONTPELLIER EVENTS Palais des Congrès et Zenith



Sandra VERNIER

Directrice Générale

✉ vernier@montpellier-events.com

☎ 0033 (0) 4 67 61 67 61

- Capacité de l'auditorium
2000 places
- Nombre de salles de sous-commission
25 salles
- Surface d'exposition
6000 m²
- Nombre de chambres
8504 chambres

Le Corum - Le Zénith Sud
Esplanade Charles de Gaulle
BP 2200
34027 MONTPELLIER CEDEX 01
FRANCE

Tél. : 0033 (0) 4 67 17 67 32

www.montpellier-events.com



Frédéric HAMON

Responsable Commercial

✉ fhamon@montpellier-events.com

☎ 0033 (0) 4 67 61 67 39

☎ 0033 (0) 6 31 37 22 55

MONTREUX Montreux Music & Convention Center (2m2c)



Rémy CREGUT

Directeur Général

✉ cregutr@2m2c.ch

☎ 0041 (0) 21 962 20 90

- Capacité de l'auditorium
1600 places
- Nombre de salles de sous-commission
20 salles
- Surface d'exposition
6000m²

Avenue Claude Nobs 5
1820 MONTREUX
SUISSE

Tél. : 0041 (21) 962 20 00
Courriel : info@2m2c.ch

www.2m2c.ch



Anne-Sophie LIGIER

Assistante de Direction et Responsable
Communication

✉ ligieras@2m2c.ch

☎ 0041 (0) 21 962 20 91

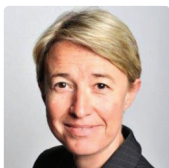

Anne-Catherine SIMON

Responsable du Service Événements

✉ simonac@2m2c.ch

☎ 0041 (0) 21 962 20 11

DESTINATION NANCY Centre de Congrès Prouvé et Parc Expo



Béatrice CUIF-MATHIEU

Directeur Général

✉ bcm@destination-nancy.com

☎ 0033 (0) 3 83 36 81 95



Thierry BOTTARD

Directeur Attractivité MICE

✉ tbd@destination-nancy.com

☎ 0033 (0) 3 83 36 82 01



Noëlle BALBIANI

Chef des Ventes

✉ nbi@destination-nancy.com

☎ 0033 (0) 3 83 36 81 88

- Capacité de l'auditorium **850 places,**
2400 pour la plus grande salle à plat
- Nombre de salles de sous-commission **13 salles**
- Surface d'exposition **3000 m²**
- Nombre de chambres **3191 chambres**

DESTINATION NANCY
1, place de la République
CS 60663
54063 NANCY CEDEX
FRANCE

Tél. : 0033 (0) 3 83 30 80 00

Courriel :

info@destination-nancy.com

www.destination-nancy.com

LA CITÉ DES CONGRÈS DE NANTES



Denis CAILLE

Directeur Général

✉ denis.caille@lacite-nantes.fr

☎ 0033 (0) 2 51 88 20 30 / 20 86



Éric MONTANT

Directeur Général Adjoint

✉ eric.montant@lacite-nantes.fr

☎ 0033 (0) 2 51 88 20 02

☎ 0033 (0) 6 26 08 04 50



Olivier LE FLOCH

Directeur Commercial, des Partenariats
et des Productions Économiques

✉ olivier.lefloch@lacite-nantes.fr

☎ 0033 (0) 2 51 88 20 89

☎ 0033 (0) 6 16 34 88 55

- Capacité de l'auditorium **3 auditoriums de 450, 800**
et 2000 places
- Nombre de salles de sous-commission **30 salles**
- Surface d'exposition **6000 m²**
- Nombre de chambres **8700 chambres**

5, rue de Valmy
BP 24102
44041 NANTES CEDEX 1
FRANCE

Tél. : 0033 (0) 2 51 88 20 56

www.lacite-nantes.fr

NICE ACROPOLIS



Carine DE REYMAEKER

Directrice Commerciale

✉ carine.de-reymaeker@nice-acropolis.com

☎ 0033 (0) 4 93 92 82 20

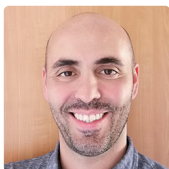

Styve LAROSA

Responsable de Marchés – Associatif Médical et International

✉ styve.larosa@nice-acropolis.com

☎ 0033 (0) 4 93 92 83 47



Frédéric REVERT

Responsable de Marchés – Corporate et Associatif National (hors médical)

✉ frederic.revert@nice-acropolis.com

☎ 0033 (0) 1 79 25 57 54

- Capacité de l'auditorium **2500 places**
- Nombre de salles de sous-commission **50 salles**
- Surface d'exposition **28000 m²**
- Nombre de chambres **10000 chambres**

1 Esplanade Kennedy
06364 NICE CEDEX 4
FRANCE

Tél. : 0033 (0) 4 93 92 83 00
Courriel : dcom@nice-acropolis.com

www.nice-acropolis.com

ORLÉANS VAL DE LOIRE ÉVÉNEMENTS Centre de Conférences d'Orléans



Estelle DELFLY

Chargée d'Affaires - Coordinatrice

✉ estelle.delfly@ovle.fr

☎ 0033 (0) 2 38 24 12 12

- Capacité de l'auditorium **500 places**
- Nombre de salles de sous-commission **9 salles**
- Surface d'exposition **de 700 à 1200 m²**
- Nombre de chambres **3300 chambres**

9, place du 6 juin 1944
45000 ORLÉANS
FRANCE

Tél. : 0033 (0) 2 38 24 12 12

www.ovle.fr

ORLÉANS CONVENTION Bureau des Congrès d'Orléans Métropole



Axel DE BEAUMONT

Directeur Général d'Orléans Val de Loire
Tourisme

✉ adebeaumont@tourisme-orleans.com

☎ 0033 (0) 2 38 24 05 05

- Capacité de l'auditorium
1000 places
- Nombre de salles de sous-commission
18 salles
- Surface d'exposition
35000 m²
- Nombre de chambres
33000 chambres

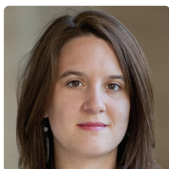

Charlotte RIO

Responsable Orléans Convention

✉ charlotte.rio@tourisme-orleans.com

☎ 0033 (0) 2 38 24 01 69

ORLÉANS VAL DE LOIRE
TOURISME - 2, place de l'Etape
CS 95632
45056 ORLÉANS CEDEX 1
FRANCE

Tél. : 0033 (0) 2 38 24 01 69



Laura MALEJACQ

Responsable Hébergement Orléans
Convention

✉ laura.malejacq@tourisme-orleans.com

☎ 0033 (0) 2 38 24 01 68

www.convention-orleansmetropole.com

PARIS UNIVERSCIENCE



Pascal BORDENAVE-BELLOCCO

Chef du Département Congrès
Événements

✉ pascal.bordenave-bellocq@universcience.fr

☎ 0033 (0) 1 40 05 70 23

- Capacité de l'auditorium
400 et 900 places
- Nombre de salles de sous-commission
10 salles
- Surface d'exposition
2000 m²
- Nombre de chambres
76179 chambres

PARIS - UNIVERSCIENCE
(La Villette-Palais de la Découverte)
30, avenue Corentin Cariou
75930 PARIS CEDEX 19
FRANCE

Tél. : 0033 (0) 1 40 05 81 47

www.universcience.fr

PARIS VIPARIS



Laurent CHIRON

Directeur Exécutif - Division Commerciale

✉ laurent.chiron@viparis.com

☎ 0033 (0) 1 40 68 22 22



Marta GOMES

Directeur Commercial - Département Congrès et Développement International

✉ marta.gomes@viparis.com

☎ 0033 (0) 1 40 68 24 56



Aline DAMBRUN

Responsable Commerciale et Développement - Département Congrès et Développement International

✉ aline.dambrun@viparis.com

☎ 0033 (0) 1 40 68 14 22

- Capacité de l'auditorium **de 373 à 3723 places**
- Nombre de salles de sous-commission **21 salles de 70 à 380 places**
- Surface d'exposition **Halls de 1000 m² à 10000 m²**
- Nombre de chambres **76179 chambres**

2, place de la Porte Maillot
75853 PARIS CEDEX 17
FRANCE

Tél. : 0033 (0) 1 40 68 22 22

www.viparis.com

PAU BÉARN PYRÉNÉES ÉVÉNEMENTS



Guillaume MÉCHIN

Directeur Général

✉ gmechin@pau-evenements.fr

☎ 0033 (0) 5 59 11 20 00



Sandra SAVIO

Responsable Développement et Communication

✉ ssavio@pau-evenements.fr

☎ 0033 (0) 5 59 11 20 05

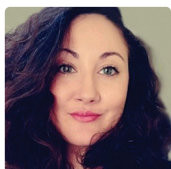

Sabrina HUVELIN

Chargée de Développement Commercial

✉ shuvelin@pau-evenements.fr

☎ 0033 (0) 5 59 11 21 19

- Capacité de l'auditorium **Alfred de Vigny : 600**
Alphonse de Lamartine : 200
- Nombre de salles de sous-commission **10 salles de 10 à 150 personnes**
- Surface d'exposition **2500 m²**
- Nombre de chambres **800 chambres accessibles à pied**

PAU BÉARN PYRÉNÉES ÉVÉNEMENTS
Palais Beaumont, Centre des Congrès
Parc des Expositions - Zénith
Allée Alfred de Musset
64000 PAU
FRANCE

Tél. : 0033 (0) 5 59 11 21 00

Courriel : ssavio@pau-evenements.fr

www.pau-congres.com

PERPIGNAN Palais des Congrès et des Expositions

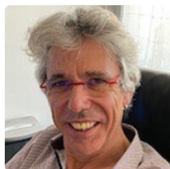

Patrick CASGHA

Directeur Général

✉ p.casgha@congres-perpignan.com

☎ 0033 (0) 4 68 68 26 13



Mélanie CERVELLON

Relations Clients & Logistique
Événementielle

✉ m.cervellon@congres-perpignan.com

☎ 0033 (0) 4 68 68 26 27

☎ 0033 (0) 7 79 88 14 11

- Capacité de l'auditorium
1100 places
et **1 auditorium de 300 places**
- Nombre de salles de sous-commission
16 salles
- Surface d'exposition
2300 m²
- Nombre de chambres
1300 chambres dans Perpignan

Place Armand Lanoux
CS 80112
66001 PERPIGNAN CEDEX
FRANCE

Tél. : 0033 (0) 4 68 68 26 26

Courriel :

congrexpo@congres-perpignan.com

www.congres-perpignan.com

POITIERS Futuroscope Congrès Événements



Danielle CASTAN

Directrice Générale

✉ dcastan@futuroscope.fr

☎ 0033 (0) 5 49 49 38 07

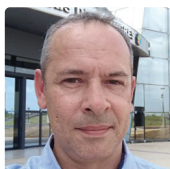

Benoît BATLLE

Responsable Développement
Commercial

✉ bbatlle@futuroscope.fr

☎ 0033 (0) 6 80 75 76 68



Danitza AUGEREAU

Chargée de Projet

✉ daugereau@futuroscope.fr

- Capacité de l'auditorium
1150 places
- Nombre de salles de sous-commission
22 salles
(dont **2 de 150 et 300 places**)
- Surface d'exposition
2200 m²
- Nombre de chambres
2100 chambres

Téléport 1
86960 FUTUROSCOPE
CHASSENEUIL
FRANCE

Tél. : 0033 (0) 5 49 49 38 00

Courriel : congres@futuroscope.fr

www.futuroscope-congres.com

DESTINATION RENNES Couvent des Jacobins Centre des Congrès de Rennes Métropole



Jean-François KERROCH'H

Directeur Général

✉ jf.kerroch@destinationrennes.com

📞 0033 (0) 2 99 45 90 47



Karine TREGUER

Directrice du Centre des Congrès
et du Pôle Rencontres Professionnelles

✉ k.treguer@destinationrennes.com

📞 0033 (0) 2 99 45 90 50



Sophie GRANGE

Responsable Destination Affaires

✉ s.grange@destinationrennes.com

📞 0033 (0) 2 99 45 90 92

- Capacité de l'auditorium
2 auditoriums de 400 et 1000 places
- Nombre de salles de sous-commission
25 salles
- Surface d'exposition
4000 m²
- Nombre de chambres
plus de 4000 chambres

6 rue d'Échange
35000 RENNES
FRANCE

Tél. : 0033 (0) 2 99 45 90 90

www.rennes-congres.fr
www.centre-congres-rennes.fr

SAINT-BRIEUC Office de Tourisme et des Congrès de la Baie de Saint-Brieuc



Anita DAVID

Chargée des Relations Professionnelles
Responsable Administratif

✉ adavid@baiedesaintbrieuc.com

📞 0033 (0) 2 96 33 34 61

- Capacité de l'auditorium
1200 places
- Nombre de salles de sous-commission
14 salles
- Surface d'exposition
16000 m²
- Nombre de chambres
1200 chambres

2 quater rue des Lycéens Martyrs
22000 SAINT-BRIEUC
FRANCE

Tél. : 0033 (0) 2 96 77 60 60

www.congres.baiedesaintbrieuc.com

SAINT-ÉTIENNE Saint-Étienne Tourisme et Congrès - Convention Bureau



Estelle ROUCHOUZE

Responsable Convention Bureau

✉ e.rouchouze@saint-etiennetourisme.com

☎ 0033 (0) 4 77 49 39 02



Anna CHEMERY

Chargée de Développement

✉ a.chemery@saint-etiennetourisme.com

☎ 0033 (0) 4 77 49 39 07



Audrey PESSELLON

Chargée d'Affaires

✉ a.pessellon@saint-etiennetourisme.com

☎ 0033 (0) 4 77 49 39 09

- Capacité de l'auditorium
300, 500 et 800 places
- Nombre de salles de sous-commission
17 salles modulables
- Surface d'exposition
14000 m²
- Nombre de chambres
2100 chambres

Saint-Étienne Tourisme et Congrès
16, avenue de la Libération
BP 20031
42001 SAINT-ÉTIENNE CEDEX 01
FRANCE

Tél. : 0033 (0) 4 77 49 39 07

<https://www.saint-etienne-hors-cadre.fr/congres-seminaires/>

SAINT-MALO Palais du Grand Large



Xavier BURBAN

Directeur

✉ xburban@legrandlarge-congres.com



Solène CERISIER

Responsable Clientèle

✉ scerisier@legrandlarge-congres.com

☎ 0033 (0) 2 99 20 60 23



Sophie FONTAINE

Responsable Clientèle

✉ sfontaine@legrandlarge-congres.com

☎ 0033 (0) 2 99 20 60 29

- Capacité de l'auditorium
1030 places
- Nombre de salles de sous-commission
19 salles
- Surface d'exposition
2350 m²
- Nombre de chambres
2500 chambres

1, quai Duguay Trouin
BP 109
35407 SAINT-MALO CEDEX
FRANCE

Tél. : 0033 (0) 2 99 20 60 20
Courriel :
accueil@legrandlarge-congres.com

www.pgl-congres.com

SAINT-RAPHAËL CONGRÈS Office de Tourisme et des Congrès



Charlotte GONNET

Attachée Commerciale

✉ c.gonnet@saint-raphael.com

☎ 0033 (0) 4 94 19 84 14

- Capacité de l'auditorium
348 places
- Nombre de salles de sous-commission
6 salles
- Surface d'exposition
860m² en intérieur
500m² en extérieur
- Nombre de chambres
1073 chambres

Palais des Congrès
Bureau des Congrès de l'Office
Municipal du Tourisme et des
Congrès
101, quai Commandant le Prieur
Port Santa Lucia
83700 SAINT-RAPHAËL
FRANCE

www.saint-raphael-congres.fr

STRASBOURG Palais de la Musique et des Congrès - Parc des Expositions



Cathy SPIELMANN

Directeur Commercial

✉ cspielmann@strasbourg-events.com

☎ 0033 (0) 3 88 37 67 02

- Capacité de l'auditorium
3 auditoriums de 500, 1200
et 1800 places
- Nombre de salles de sous-commission
23 salles
- Surface d'exposition
+ de 10000 m² couverts au Palais
et 24000 m² couverts au Parc
- Nombre de chambres
9500 chambres



Ramona FISCHER

Responsable de marché - Scientifique
et Médical

✉ rfischer@strasbourg-events.com

☎ 0033 (0) 3 88 37 67 82

Strasbourg Événements
Place de Bordeaux
67082 STRASBOURG
FRANCE

Tél. : 0033 (0) 3 88 37 67 87
Courriel :
info@strasbourg-events.com



Catherine McCARTHY

Responsable de marché - Associatif
et institutionnel

✉ cmccarthy@strasbourg-events.com

☎ 0033 (0) 3 88 37 67 13
0033 (0) 6 73 99 33 98

www.strasbourg-events.com/fr

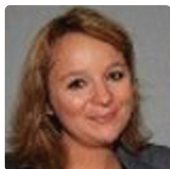

Clémence LONG

Responsable de Service Convention Bureau

✉ c.long@toulouseatout.com

☎ 0033 (0) 5 81 31 30 24
0033 (0) 7 78 72 00 19



Rodolphe GARCIA

Responsable Développement Congrès

✉ r.garcia@toulouseatout.com

☎ 0033 (0) 5 34 25 58 23
0033 (0) 6 29 94 66 98



Camille FAURE

Responsable Promotion

✉ c.faure@toulouseatout.com

☎ 0033 (0) 5 81 31 30 28
0033 (0) 6 28 10 84 93

- Centre de convention
3400 places en plénière
12 salles de sous-commission
15000 m² exposition
- Parc d'exposition
40.000 m² exposition intérieure
25.000 m² exposition extérieure
- Nombre de chambres
13600 chambres

MEETT : Centre de convention et parc d'exposition de Toulouse Arche Marengo
1, allée Jacques Chaban Delmas
31500 TOULOUSE
FRANCE

Tél. : 0033 (0) 5 81 31 30 20
Courriel : cvb@toulouseatout.com

www.meetings-toulouse.fr



Muriel AUBOUIN-PADAILLÉ

Directrice des Manifestations Accueillies

✉ maubouin@tours-evenements.com

☎ 0033 (0) 2 47 70 70 12
0033 (0) 6 88 27 65 31

- Capacité de l'auditorium
2000, 700 et 350 places
- Nombre de salles de sous-commission
22 salles modulables
- Surface d'exposition
3900 m² sur 2 niveaux
- Nombre de chambres
4600 dont 1460 à moins de 15mn à pied

26, boulevard Heurteloup
CS 24225
37042 TOURS CEDEX 1
FRANCE

Tél. : 0033 (0) 2 47 70 70 70
Courriel :
commercial@tours-evenements.com

www.tours-evenements.com

TROYES LA CHAMPAGNE EVENTS Bureau des Congrès - Centre de Congrès



Cécile LUPO

Directrice Adjointe en charge de la Commercialisation

✉ cecile.lupo@aube.fr
☎ 0033 (0) 3 25 42 50 84
☎ 0033 (0) 6 86 28 40 55



Corinne GARNIER

Chargée de développement

✉ corinne.garnier@aube.fr
☎ 0033 (0) 3 25 42 50 98
☎ 0033 (0) 6 85 90 64 66



Sandrine de OLIVEIRA

Chargée de Clientèle

✉ sandrine.deoliveira@aube.fr
☎ 0033 (0) 3 25 42 50 86
☎ 0033 (0) 6 45 59 49 21

- Capacité de l'auditorium **800 places**
- Nombre de salles de sous-commission **20 salles**
- Surface d'exposition **7791 m²**
- Nombre de chambres **1627 chambres**

Palais et Bureau des Congrès
34, quai Dampierre
10000 TROYES
FRANCE

Tél. : 0033 (0) 3 25 42 50 98
Courriel :
congres@aube-champagne.com

www.congres-champagne.com

VERSAILLES Palais des Congrès / SAS EPDC VERSAILLES



Jean-Paul O'MENY

Président

✉ jpo@versaillespalaisdescongres.com
☎ 0033 (0) 6 09 68 26 18

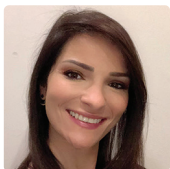

Raphaëlle AMAR

Directrice Générale

✉ ra@versaillespalaisdescongres.com
☎ 0033 (0) 6 03 30 17 98



Alexandra SUGLIA

Responsable du Développement Commercial

✉ as@versaillespalaisdescongres.com
☎ 0033 (0) 6 11 07 01 64

- Capacité de l'auditorium **1008 places**
- Nombre de salles de sous-commission **10 salles**
- Surface d'exposition **1000 m²**
- Nombre de chambres **800 chambres**

10 rue de la Chancellerie
78000 VERSAILLES
FRANCE

Tél. : 0033 (0) 1 30 97 89 00
Courriel : contact@
versaillespalaisdescongres.com

www.versaillespalaisdescongres.com

VITTEL Destination Vittel Contrexéville - Palais des Congrès



Marie-Paule DIDELOT

Responsable Commerciale et Chargée d'Affaires

✉ marie-paule.didelot@vittelcongres.com

☎ 0033 (0) 3 29 08 12 00



Christelle WILLIATTE

Chargée d'Affaires

✉ christelle.williatte@vittelcongres.com

☎ 0033 (0) 3 29 08 98 81

- Capacité de l'auditorium
1260 places
- Nombre de salles de sous-commission
6 salles
- Surface d'exposition
Jusqu'à 3000 m²
- Nombre de chambres
900 chambres

BP 20 057
88802 VITTEL CEDEX
FRANCE

Tél. : 0033 (0) 3 29 08 18 30
Courriel : infos@vittelcongres.com

www.vittelcongres.com

YAOUNDÉ Palais des Congrès



Christophe MIEN ZOK

Directeur Général

✉ cmienzok@yahoo.fr

☎ 00237 677 707 057

00237 699 581 823



Marlyse MIENDA AMOR

Chef du service de l'Exploitation

✉ lyseamor@yahoo.fr

☎ 00237 651 273 750



Martine NGOUMOU

Chargée de l'Événementiel

✉ mb_ngoumou@gmail.com

☎ 00237 677 675 946

- Capacité de l'auditorium
1500 à 2000 places
- Nombre de salles de sous-commission
8 salles
- Surface d'exposition
**12090 m² sur les esplanades,
1200 m² en intérieur
et 27000 m² d'espaces ouverts**
- Nombre de chambres
**1331 chambres et 112 suites
(5, 4 et 3 étoiles)**

Palais des Congrès de Yaoundé
BP 54 59 YAOUNDÉ
CAMEROUN

Tél. : 00237 242 691 452 / 243 595 618
Courriel : pacy_yaounde@yahoo.com



www.coesiocongres.com

Coésio travaille ponctuellement avec



Association Francophone d'Amitié
et de Liaison (AFAL)

www.afalassociation.com



Association Internationale
des Interprètes de Conférence (AIIC)

www.aiic.net ou www.aiic.fr



Association Internationale
des Maires Francophones (AIMF)

www.aimf.asso.fr



Délégation Générale à la Langue
Française et aux Langues de France (DGLF)

www.dglf.culture.gouv.fr



ESTHUA Tourisme et Culture

www.univ-angers.fr/fr/acces-directs/facultes-et-instituts/uf-esthua-tourisme-et-culture.html



Forum Francophone
des Affaires

Forum Francophone des Affaires (FFA)

www.ffa-int.org



Organisation Internationale
de la Francophonie (OIF)

www.francophonie.org

Les Membres Associés



Union Française des Métiers de l'Événement (UNIMEV)

11 rue Friant

75014 PARIS

Tél. : 01 53 90 20 00

www.unimev.fr

Olivier ROUX, Président

Pierre-Louis ROUCARIÈS, Président Délégué

T

LES TRAITEURS

Organisateurs de Réceptions

DE FRANCE

Traiteurs de France

36, rue Etienne Marcel

75002 PARIS

Tél. : 01 42 33 30 17

www.traiteurs-de-france.com

Alain MARCOTULLIO, Président

Alban CAILLIAU, Responsable des événements nationaux (tél. : 06 63 64 27 30)

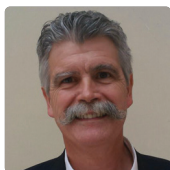

Docteur Patrick RAMBOURG

Président

HOIPHARM - Congrès francophone
de pharmacie hospitalière

Courriel : p.rambourg@hopipharm.fr

**Vous êtes organisateur d'événements
professionnels ? Alors adhérez au
« Club des Organisateurs » sur :**

www.coesiocongres.com

Dates et lieux des Assemblées Générales

1993 Lafayette (USA)	2007 Nantes
1994 Monaco	2008 Marseille
1995 Bruxelles	2009 Avignon
1996 Evreux	2010 Bruxelles
1997 Dijon	2011 Pau
1998 Liège	2012 Dunkerque
1999 Colmar	2013 Béziers
2000 Issy-les-Moulineaux	2014 Monaco
2001 Aix en Provence	2015 La Baule
2002 St-Malo	2016 Nancy
2003 Montreux	2017 Antibes Juan-les-Pins
2004 Montpellier	2018 Lille
2005 Arcachon	2019 Troyes
2006 Genève	2020 Perpignan

Siège social :

Coésio

11 rue Friant - 75014 PARIS

www.coesiocongres.com

Contacts :

Odile DELANNOY

Présidente

Tél. : 0033 (0) 6 11 38 08 23

o.delannoy@coesiocongres.com

Caroline CANAVERO

Chargée de Mission Coésio

Tél. : 0033 (0) 4 93 93 64 74

c.canavero@coesiocongres.com